

INSIEME



www.comunitapastoralebms.it

DOMENICA 25 SETTEMBRE 2022
IV dopo il Martirio
DI S. GIOVANNI IL PRECURSORE

FESTA PATRONALE DELLA
MADONNA DELLA CINTURA

DOMENICA 2/10:
FESTA DELL'ORATORIO

ACCOGLIENZA DI DON EMILIANO



PREPARIAMOCI ALLA FESTA E AL CAMMINO DEL NUOVO ANNO INSIEME A DON EMILIANO.

* MARTEDI' 27 SETTEMBRE:

Ore 17,00 in Oratorio:

1° INCONTRO PER I RAGAZZI/E di 4 elem.

* MERCOLEDI' 28 SETTEMBRE:

Ore 17,00 in Oratorio:

1° INCONTRO PER I RAGAZZI/E di 5 elem.

* VENERDI' 30 SETTEMBRE:

Ore 17,00 in Oratorio:

1° INCONTRO PER I RAGAZZI/E di 1- 2- 3 Media

* SABATO 1 OTTOBRE, Ore 9,00

**ORDINAZIONE DIACONALE IN DUOMO
DEI NOSTRI SEMINARISTI DEL PIME:
ROTON E JOSEPH**



**Partenza per Milano in pullman da P.zza Italia
alle ore 7,00.**

**Iscrizioni in Segreteria Parrocchiale sino ad
esaurimento posti. Quota € 10.**

*** SABATO 1 OTTOBRE, Ore 21,00**



SPETTACOLO “LA NOTTE DEL FUOCO”

*“... duelli, acrobazie e giochi di fuoco
accompagnati da ritmi coinvolgenti di percussioni
in un crescendo di emozioni e meraviglie”.*



A CURA DEL TEATRO DELL’ALEPH

**DOMENICA 2 OTTOBRE:
FESTA DELL'ORATORIO
ACCOGLIENZA DI DON EMILIANO**



**Ore 10,30: S. MESSA IN ORATORIO
PRESIEDE DON EMILIANO**

Ore 12,00: "HAMBURGHERATA PER TUTTI"

Iscrizioni in segreteria dell'oratorio entro mercoledì 28/9
Quota € 8,00.

Ore 15,00: APERTURA DEGLI STAND:

* Iniziazione cristiana

* Geppetti

* Pesca di beneficenza.

**INTRATTENIMENTO con I GONFIABILI e TRUCCABIMBI
"STAND"**

Ore 16,30: PREGHIERA

**MERENDA PER TUTTI con "frittelle"
TORTA DELLA FESTA.**

FESTA PATRONALE 2022
PELLEGRINAGGIO AD ARENZANO
AL SANTUARIO DEL BAMBIN GESU'



***GRAZIE PER LA BELLISSIMA GIORNATA
PASSATA INSIEME!***

***“La vera Amicizia è là
dove l’amico è colui,
seguendo il quale
Cristo diventa più amico!”
(don L. Giussani)***









**PARROCCHIA S. MARTINO V. * BIASSONO
ANNO 2022-2023**

***AI GENITORI DEI RAGAZZI/E DI 2° ELEMENTARE
(ragazzi/e nati nel 2015)
Proposta di Introduzione al Cammino di Catechesi***

Carissimi Genitori,
con questa lettera vogliamo raggiungere tutti i papà e le mamme che hanno i figli nati nell' anno 2015.

Il nostro "Cuore" e quello dei nostri ragazzi, desidera "qualcosa" di grande, perchè la Felicità possa segnare il cammino di ogni giorno. L'esperienza cristiana vuole proprio essere questo Dono: il Dono della Presenza di Gesù, perchè il cuore di ogni uomo possa trovare quello che cerca.

Il 'metodo' è quello di Gesù, che sempre propone un cammino insieme, dove l'Amicizia aiuta a comprendere "Chi" è Lui, e quello che nella nostra vita fa accadere.

Così vorremmo iniziare questo cammino anche con i vostri figli.

**Di tutto questo vorremmo parlarne insieme, invitandovi
all'INCONTRO PER I GENITORI CHE SARA':
GIOVEDÌ 6/10/2022 alle ore 21 in Chiesa Parrocchiale.**

*Per chi non potrà essere presente quella sera,
lo stesso incontro si ripeterà nella Chiesa di Macherio il Martedì
4/10/2022, e nella Chiesa di Sovico il Mercoledì 5/10/2022, sempre
alle ore 21.*

Le iscrizioni al cammino, ovviamente, si riceveranno nella propria Parrocchia.

***I moduli di iscrizione (per chi ancora non è iscritto a Sansone)
saranno consegnati la sera dell'incontro genitori, e saranno da
riconsegnare entro IL 30 OTTOBRE 2022, in segreteria
dell'Oratorio.***

Per chi è già iscritto a “Sansone” occorre cliccare “Attività Catechismo” segnalando in SEGRETERIA DELL’ORATORIO, eventuali cambiamenti di indirizzo e/o di recapito telefonico e email.

La quota di ISCRIZIONE (da caricare sul sistema informatico SANSONE) è di € 20,00

*** Abbiamo già indicato che il giorno di catechismo sarà (fino alla 5° elementare compresa) il GIOVEDÌ’ dalle ore 17 alle ore 18 in Oratorio S. Luigi.**

**IL PRIMO INCONTRO SARA’ GIOVEDÌ’ 17 NOVEMBRE
ALLE ORE 17 IN ORATORIO S. LUIGI**

*** Ricordiamo che occorre il certificato di Battesimo per tutti i ragazzi/e che non sono stati battezzati nella nostra Parrocchia. (Senza questo certificato non sarà possibile la Celebrazione dei Sacramenti dei nostri ragazzi/e)**

** In caso di necessità contatta la Segreteria dell’oratorio S. Luigi, aperta tutti i giorni dalle 15,30 alle 18,30: 039 - 2752302*

Grazie di cuore,
sentiteci sempre vicini anche nella fatica di questo tempo.
Don Ivano, don Emiliano,
le Catechiste.



S. NATALE 2022

**VISITA ALLE
FAMIGLIE
DA PARTE
DEI LAICI**

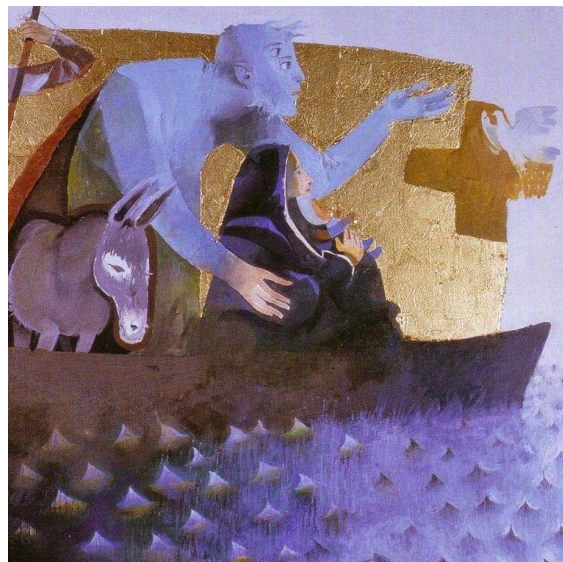

“La visita alle famiglie è un’esperienza missionaria di grande valore, attraverso di essa la parrocchia si rende presente alla vita della gente, portando in ogni casa l’annuncio della salvezza del Signore. Propongo che questa visita non sia solo riservata ai sacerdoti, ma coinvolga anche religiose e laici, mostrando così che anch’essi sono veramente partecipi dell’unica missione della Chiesa.”

(Card. Dionigi Tettamanzi)

«Questo può essere il tempo adatto per chiamare i laici a prepararsi per la visita natalizia alle famiglie: la proposta raccomandata dal cardinale Tettamanzi dove è stata raccolta, ben preparata, gestita con sapienza, ha rivelato la sua fecondità e attivato un’intraprendenza promettente. Torno a raccomandarla e a chiedere un’adeguata preparazione perché visitando le famiglie rivelino il volto missionario della comunità parrocchiale».

(Mario Delpini)

Carissimi Amici, chi fosse disponibile a vivere il gesto della visita alle Famiglie in occasione del Natale 2022, può dare la sua disponibilità a don Ivano, entro e non oltre Domenica 25/9.

Per qualsiasi informazione e/o chiarimento rivolgersi pure al Parroco.

Grazie, don Ivano.

ORARIO DELLE S. MESSE

PRE-FESTIVA - SABATO: * ore 17,30

FESTIVA -DOMENICA: * ore 8,00 alla Chiesa delle Cascine

*** ore 9,00 * ore 10,15 * ore 11,30 * 17,30**

MESSE FERIALI da Lunedì a Venerdì: * ore 9,00 * ore 18,30

Sabato: * ore 9,00

SEGRETERIA PARROCCHIALE (039 2752502)

Da Lunedì a Venerdì: dalle 16,00 alle 18,30

Lunedì – Mercoledì – Sabato: dalle 9,30 alle 11,00.

SEGRETERIA ORATORIO (039 2752302):

**L' Oratorio è APERTO da LUNEDI' alla DOMENICA:
dalle 15,30 alle 18,30.**

ASSOCIAZIONE AMICI DELLE MISSIONI

**L'apertura nell'area dell'ex-oratorio femminile,
dalle ore 14,00 alle ore 17,00
sarà il mercoledì, il giovedì e il sabato.**

PUNTO PANE

**I giorni di distribuzione del pane, a partire dal 26/4 sono
il giovedì ed il venerdì dalle ore 10 alle ore 11,30.**

AVVISI

*** Celebrazione dei S. BATTESIMI:**

*** DOMENICA 9/10 ore 16**

*** DOMENICA 30/10 ore 16**

*** DOMENICA 6/11 ore 16**

GRAZIE:

*** Grazie a tutti coloro che, continuano a donare la loro offerta per sostenere le spese ordinarie della parrocchia. Segnaliamo l'IBAN della Parrocchia su cui poter fare direttamente il versamento:**

IT 08 P 06230 32540 000015300706